



Omvärldsanalys VR från CIFU Innovation  
2023.pdf  
388 kB

Ser mailet konstigt ut? [Klicka här](#)

Nyhetsbrev - Mars 2023

## CIFU Forskning/CKF/Innovation



### Tillsammans gör vi skillnad

Förra veckan var det Vårdagjämning, kanske den skönaste dagen på året (om det inte är Vintersolståndet?). Ljus och mörker, väder och vind och våra årstider, gör vårt land speciellt och är källa till många samtal och sinnesstämningar.

En miljöforskare och gammal vän sedan länge, berättade i bilen på väg till Färnebofjärdens Nationalpark vid Gysinge förra helgen att vi i Mälardalen nu har samma klimat som Skåne hade när vi var unga; klimatzonerna förskjuts i snabb takt, vi vet det.

Vi klättrade upp i fågeltornet i Skekarsbo i diset och duggregnet, vi lagade kolbulle över elden vid ett av vindskydden, och pratade om då, nu och framtiden.

Vi lever i en snabbt föränderlig tid med utmaningar både i det lilla och stora, och det känns ibland lockande att bara stoppa huvudet i sanden. Samtidigt så är vi ju lyckligt lottade, vi som i vårt dagliga arbete har just möjligheten att göra skillnad, genom egen forskning och innovationsarbete eller genom att stötta och underlätta forskning och innovation för andra. Eller hur? Visst är det fantastiskt att tillsammans varje dag på våra olika sätt få bidra till utveckling, förändring och förbättring av vårt samhälle och omvärld!

Tomas Borgegård,  
Enhetschef Innovation

### Informationsdriven vård

Region Västmanland går nu med i VINNOVA-projektet **Informationsdriven vård**. Projektet är ett "paraplyprojekt" med många partners, regioner och universitet som driver olika del-projekt själva eller tillsammans inom området avancerad analys, AI, datahantering, juridik m m. Det övergripande målet för projektet är att höja Sveriges förmåga att nyttja data, utveckla och tillämpa AI inom hälso- och sjukvård.

Har ni pågående AI projekt eller tankar kring, eller ser kliniska behov som skulle kunna adresseras med avancerade analysmetoder/AI (prediktionsmodeller eller annat), så **kontakta gärna projektgruppen** (genom CIFU Innovation) så kan vi berätta mer om projektet.

[Innovationsmiljön för informationsdriven vård | Vinnova](#)



## Invigning av CIFU Center Bibliotek

I Maj 2021 påbörjades det som nu äntligen står färdigt - **CIFU Center Bibliotek**. En kreativ och gemensam mötesplats för CIFU och dess samarbetspartners. Det ligger centralt beläget i sjukhusbiblioteket.

Nu är det äntligen dags för invigning, välkommen till oss

**Måndag den 17 april kl 10.00 - 10.30**

Invigningstal av Kent Nilsson.

*Henri Aromaa med personal.*

## Omvärldsanalys Virtual Reality (VR)

**Kristina Östman** på CIFU Innovation har tagit fram en omvärldsanalys/förstudie kring Virtual Reality (VR). Bakgrunden till studien är en idé från en medarbetare inom regionen som vill utveckla en VR-lösning för sjuksköterskor inom operation. Syftet med förstudien har varit att ta reda på hur VR används av professionen inom sjukvårdsmiljöer på den globala och nationella arenan. Förstudien är en överflygning med några exempel från nationell, respektive internationell forskning.

**För mer information - se bifogad bilaga** i detta Nyhetsbrev. Det går också bra att kontakta Kristina Östman direkt vid frågor [kristina.ostman@regionvastmanland.se](mailto:kristina.ostman@regionvastmanland.se)

## Nyanknutna projekt

**Lennart Edmark**, överläkare  
Ambulanssjukvården  
*"Ventilation under pågående hjärt- och lungräddning"*

**Yousef Tamimi**, specialistsjuksköterska  
Ambulanssjukvården  
*"The Precision of the Prehospital Sepsis Protocol: A Retrospective Observational Study"*

## Halvtidskontroll

*Kvinnliga mordbrännare - Bakgrund, brottmotiv och riskfaktorer för brottsåterfall.* **Victoria André**n, leg psykolog, CIFU Utbildning.

**Dag och tid:** Torsdag 27 april 2023, kl 10:00

**Plats:** Psykologiska institutionen, Stockholms universitet

## Ny biträdande föreståndare CKF

Professor **Karl Michaëlsson** har från 1 feb 2023 entledigats som bitr föreståndare för Centrum för klinisk forskning.

Professor **Gustav Ullenhag**, institutionen för immunologi, genetik och patologi, Uppsala universitet, är biträdande föreståndare fr o m 230201.



## Utbildningar i kliniska studier under våren

Här ser ni alla utbildningstillfällen vi har inom sjukvårdsregion Mellansverige och som finns publicerade på Kliniska studiers webbsida.

**För anmälan** - besök [Kliniska Studier Sveriges hemsida](#), där hittar ni alla utbildningar nedan [Kalendarium | Kliniska studier](#)

**23 mars** i Gävle (på plats)

**29 mars** i Örebro (på plats)

**25 april** i Uppsala (på plats eller digitalt)

**26 april** GCP för chefer (digitalt) som anordnas av Forum Mellansverige

**24 maj** (digitalt) som anordnas av Forum Mellansverige

Det finns även information om anmälan till **monitoreringskurser** samt [utbildning om forskares tillgång och hantering av journalinformation – praktisk vägledning](#) och även den **nationella konferensen om kliniska studier** i Göteborg den 4-5 maj.

---

## Rättssäker forskningsprocess

*Vad ska göras innan en studie startar? Gäller från 1 maj 2022.*

1. **Registrera** studien i [Researchwebs](#) projektdatabas (alla studier)
  2. **Registrera personuppgiftsbehandlingen** i studien i [Researchwebs](#) projektdatabas (bara aktuellt för studier som hanterar personuppgifter)
  3. Verksamhetschefen skriver [ett intyg](#) om att studien får bedrivas i verksamheten. Intyget mailas till [forskning@regionvastmanland.se](mailto:forskning@regionvastmanland.se) (Gäller för alla studier, även prekliniska och registerstudier, för dessa intygas då att forskaren kan använda tid att forska och att detta inte påverkar verksamheten)
  4. Ansök till [Etikprövningsmyndigheten](#) för humanstudier, till [Jordbruksverket](#) för djurförsök eller skicka godkänd (djur-) etikansökan till [forskning@regionvastmanland.se](mailto:forskning@regionvastmanland.se)
  5. Upprätta **andra relevanta avtal** vid behov (biobanksavtal, PUB-avtal) och skicka till [forskning@regionvastmanland.se](mailto:forskning@regionvastmanland.se)
  6. [Diarieför forskningshandlingar](#) själv (intyg, etikansökan, godkännande) eller skicka till [forskning@regionvastmanland.se](mailto:forskning@regionvastmanland.se)
  7. **Avvakta svar** från CIFU Forskning att studien kan starta
  8. Registrering i publik databas, exempelvis Clinical Trials för humanstudier, ALURES för djurstudier (då behövs registrering innan etikansökan).
-



## Quiz från Etikprövningsmyndigheten

Vad vet du om etikprövning?

[Testa dina kunskaper i Etiquiz!](#)

## Rutin för personuppgiftsbiträdesavtal (PUB-avtal)

1. Utred vem/vilka som är forskningshuvudman i etikansökan och hur personuppgiftsansvaret är fördelat. Är det en biträdessituation eller en utlämnandesituation. För stöd i dessa frågor kontakta [forskning@regionvastmanland.se](mailto:forskning@regionvastmanland.se)
2. Anmäl personuppgiftsbehandlingen i Researchweb projektdatabas [FoU i Region Västmanland](#) | [FoU i Region Västmanland \(researchweb.org\)](#)
3. Om en privat aktör (t.ex. företag) anlitas som personuppgiftsbiträde, ska ny konsekvensbedömning göras enligt [mall i Ledningssystemet](#). Fyll i steg 3 i mallen. Ifall stöd behövs kontakta [infosakerhet@regionvastmanland.se](mailto:infosakerhet@regionvastmanland.se)
4. Fyll i PUB-avtal enligt [mall i Ledningssystemet](#).
5. Rådgör PUB-avtal med informationssäkerhetsfunktionen genom att maila PUB-avtalet till [infosakerhet@regionvastmanland.se](mailto:infosakerhet@regionvastmanland.se)
6. Skicka PUB-avtal till leverantör för påsyn och påskrift– be dem skriva ut PUB-avtalet i 2 kopior, de signerar och återsänder
7. Dataskyddsombud [dataskyddsombudet@regionvastmanland.se](mailto:dataskyddsombudet@regionvastmanland.se) granskar att avtalet är ok och sammanfattar en granskningsrapport som biläggs till direktör inför PUB-avtalstecknande
8. Skicka originalet av PUB-avtalet till forskningsdirektör [kent.nilsson@regionvastmanland.se](mailto:kent.nilsson@regionvastmanland.se) med internposten som skriver på båda PUB-avtalen
9. Ett PUB-avtal återsänds till leverantör

## Biobank

Från och med **1 juli 2023** har vi en **ny Biobankslag**.

Biobank Sverige arrangerar under 2023 en ny webinarserie om vad den nya biobankslagen innebär. Under ett antal tillfällen diskuterar vi den nya biobankslagen och besvarar frågor.

Hur deltar jag? [Klicka här](#) eller på respektive datum för att ansluta.

- [29 mars](#) kl 12-13
- [3 maj](#) kl 12-13
- [31 maj](#) kl 12-13

Vill du se tidigare webinarier? [Klicka här - Webinarium ny biobankslag - biobanksverige.se](#)

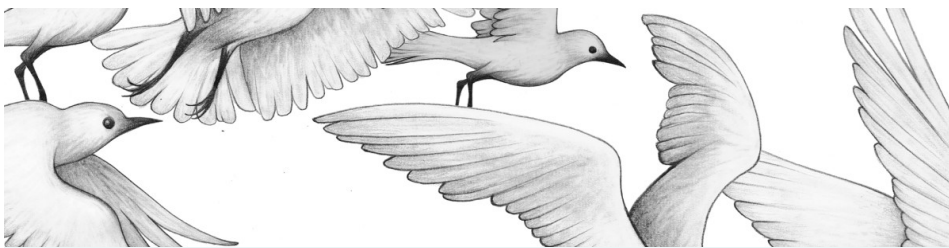

## Verksamhetsberättelse 2022

Nu kan du läsa **Centrum för klinisk forsknings Verksamhetsberättelse 2022**.

[Klicka på denna länk för att komma till pdf.](#)

## Dokumentera ditt år

Du som vill underlätta ditt arbete i slutet av året kan **redan nu** börja registrera de aktiviteter som så småningom visas i CKF:s verksamhetsberättelse för 2023.

**Gör så här:**

- Gå till Teams och Teamet CIFU Forskning/CKF/Innovation
- Välj kanal Centrum för klinisk forskning (CKF)
- Under fliken **Filer** hittar du mappen **Verksamhetsberättelser CKF 2023**
- Uppdatera din text i respektive dokument

**OBS!** Nu finns även dokument för dig som ansvarar för ett specifikt avsnitt i verksamhetsberättelsen, så du kan uppdatera din text när du har möjlighet under året.



## Senaste produktion - 20 artiklar

20. Löhman M, Domingo B, Östlund M, Jansson L

[Contrasting expectancy effects with objective measures in adults with untreated ADHD during QbTest](#)

**Scand J Psychol 2023 Feb 14 - Epub ahead of print**

19. Brodin D, Tornhammar P, Ueda P, Krifors A et al

[Inhaled ciclesonide in adults hospitalised with COVID-19: a randomised controlled open-label trial \(HALT COVID-19\)](#)

**BMJ Open. 2023 Feb 22;13(2) - Epub ahead of print**

18. **Andrén V**, Lindholm T, Yourstone J, **Damberg M**

[Gender and arson: psychosocial, psychological, and somatic offender characteristics at the time of the crime](#)

**J Forensic Psychiatry & Psychology 22 Feb 2023**

17. Ahmad I, Edin A, Granvik C, Kumm Persson L, Tevell S, **Månsson E** et al

[High prevalence of persistent symptoms and reduced health-related quality of life 6 months after COVID-19](#)

**Front Public Health. 2023 Feb 2;11 - Epub ahead of print**

16. Mälärstigl, **Tyrberg M**, Lundgren, T, Alfonsson, S

[Experiences of conducting a substance use disorder treatment, A-CRA, in compulsory institutional care for youth-The challenge of promoting openness in a closed, temporary setting. Children and Youth Services Review](#)

**Children and Youth Services Review, Volume 148, May 2023 - Epub ahead of print**

---

## Rapportera beviljade forskningsanslag

Kom ihåg att rapportera beviljade forskningsanslag 2022 **senast den 30 juni 2023**.

Rapporteringen görs i din beviljade ansökan i [Researchweb](#).

Logga in, välj "Mina sidor" på menyraden, öppna aktuell ansökan och välj "ändra" på korta, svarta menyraden högst upp.

Rapportera under sektionen "F. Vetenskaplig/ekonomisk redovisning". Lägesrapportering kan med fördel göras löpande under året.

Forskningstid tas ut under året det beviljats. Forskningsmedel kan tas ut fr.o.m. året det beviljats och totalt under två år.

**OBS!** Planerar du en fortsättningsansökan krävs det att du har rapporterat läget/progress i ditt projekt samt hur tidigare beviljade medel har använts.

---

## Forskningsanslag 2023

Du som planerar söka forskningsanslag som **utlyses 15 augusti 2023** behöver inför detta:

Uppdatera ditt projekt i [Researchweb projektdatabas](#)

1. Logga in på [www.researchweb.org/is/foulty](http://www.researchweb.org/is/foulty)
2. Klicka på "Mina projekt"
3. Klicka på ID-numret för projektet
4. Klicka på pennan "Ändra", för att komma in i ändringsläget i projektet
5. Uppdatera studiens status under fliken "Projektspecifik information"
6. Svara på frågorna under fliken "Godkännande/dokument" och bifoga relevanta bilagor (t.ex. etikansökan och etikgodkännandet)

MAR

29

### APT CIFU Forskning/CKF

08.30 - 10.00 Vetskapen, ing 29

MAR

29

### Yoga - paus i vardagen

12.15 - 12.45 Vetskapen, ing 29

APR

05

### Promenadens dag

Hela dagen.

APR

12

### Personalmöte - CIFU Forskning

10.00 - 12.00 Vetskapen, ing 29

APR

12

### Yoga - paus i vardagen

12.15 - 12.45 Vetskapen, ing 29

APR

14

### Läkarmöte

08.00 - 08.45 Samlingssalen, ing 29

APR

17

### Invigning CIFU Center Bibliotek

10.00 - 10.30 Sjukhusbiblioteket

APR

19

### Yoga - paus i vardagen

12.15 - 12.45 Vetskapen, ing 29

APR

26

### APT CIFU Forskning/CKF

08.30 - 10.00 Vetskapen, ing 29



Region Västmanland | [regionvastmanland.se](http://regionvastmanland.se) | Avprenumerera